L'ARCHE® Canada

RAPPORT ANNUEL
2022-2023

Ensemble dans le monde

L'Arche Cap Breton

Nous sommes attaché·e·s à la dignité de chaque personne.

Extrait de la Charte
des communautés de L'Arche

Cher·ère·s ami·e·s,

La couverture de ce rapport annuel met en vedette Nick Herd du Sol Express de L'Arche Toronto. Vous reconnaîtrez peut-être le logo des Nations Unies, et ce n'est pas une mise en scène ! En juin de cette année, Nick faisait partie d'une petite délégation de L'Arche Canada, L'Arche É.-U. et L'Arche internationale qui a participé à la conférence annuelle sur la Convention relative aux droits des personnes handicapées, au siège social des Nations Unies à New York. Cette image, et bien d'autres dans ce rapport, sont des signes probants que L'Arche est engagée dans le travail de promotion des droits humains et du pouvoir d'action des personnes ayant une déficience intellectuelle, dans leur rôle de promoteurs du changement social.

Appartenir

Depuis plus de 60 ans, L'Arche construit un monde où chacun·e a sa place. L'Arche Canada et ses 30 communautés à travers le pays continuent de donner vie à cette vision avec passion, créativité et un esprit de célébration. Ce rapport est riche d'histoires et d'images de nos communautés. Vous verrez également comment L'Arche Canada contribue au plaidoyer, en collaboration avec des partenaires nationaux et le gouvernement du Canada, pour atteindre les objectifs du Plan d'action canadien pour l'inclusion des personnes en situation de handicap, avec un impact impressionnant.

Collaborer

Tout au long de 2022-2023, nous avons continué à pratiquer de nouvelles façons de travailler en collaboration à tous les niveaux de L'Arche Canada, afin de pouvoir construire une vision commune. Qu'il s'agisse de promouvoir le logement inclusif, d'élaborer notre Plan de mission en action ou de rédiger notre convention d'affiliation, la collaboration est au cœur de notre façon de travailler. Cela permet à chacun·e d'entre nous de jouer un rôle de leader dans la mission de L'Arche. L'Arche Canada s'engage à collaborer avec les personnes ayant une déficience intellectuelle, leurs familles et un vaste groupe de parties prenantes pour bâtir une société plus humaine.

Apprendre

Le programme *Leadership pour le changement* nous a permis d'approfondir, sur une période de trois ans, le développement du leadership pour un groupe diversifié de jeunes adultes ayant une déficience intellectuelle. Cette aventure de coapprentissage et de codirection s'est avérée remarquable pour l'ensemble des participant·e·s. C'est aussi un rappel stimulant que L'Arche Canada est appelée à être une organisation apprenante. Lorsque chacun·e d'entre nous peut tirer parti de ses talents pour devenir un·e leader, nous en bénéficions tous et toutes.

Ceux et celles parmi vous qui font partie de la vie quotidienne de L'Arche, les membres de notre CA, nos partenaires, nos ami·e·s et nos donateur·trice·s – vous nous guidez avec force et compassion. Ensemble, nous construisons la communauté mondiale que nous sommes appelé·e·s à devenir.

Merci à chacun·e d'entre vous pour votre engagement et votre leadership à L'Arche !

Cordialement,

Louis Pilotte

directeur général national
L'Arche Canada et la
Fondation L'Arche Canada

Joseph Reynaud

président du CA
L'Arche Canada

Terry Downey

président du CA
Fondation L'Arche Canada

L'Arche au Canada aujourd'hui

Nous croyons au pouvoir transformateur des relations entre les personnes avec ou sans déficience intellectuelle. Aujourd'hui, notre vie en commun est plus pertinente et stimulante que jamais.

Extrait du Mandat 2023-2028 de la Fédération internationale des communautés de L'Arche

L'Arche Canada est un chef de file national dans la création de communautés inclusives et accueillantes avec des personnes de toutes capacités. Présente au Canada depuis 1969, L'Arche Canada est reconnue comme l'une des rares organisations nationales bilingues engagées à promouvoir l'inclusion sociale des personnes ayant une déficience intellectuelle. L'impact de L'Arche est personnel, local, régional, national et mondial.

NOTRE IMPACT À TRAVERS LE CANADA

30 communautés

dans neuf provinces
d'un océan à l'autre.

Plus de 900 participant·e·s

dans un large éventail de programmes,
couvrant les arts visuels et de la scène,
l'artisanat, la musique, le soutien à l'emploi,
des initiatives d'entrepreneuriat
et des activités récréatives.

110 foyers et appartements

offrant des services accessibles
et un logement inclusif
à plus de 500 personnes
ayant une déficience intellectuelle.

Apprentissage et développement du leadership en continu

pour les personnes avec
ou sans déficience intellectuelle.

Plaidoyer

avec des partenaires nationaux afin
de promouvoir l'inclusion des personnes
ayant une déficience intellectuelle
en tant que citoyen·ne·s
et leaders valorisé·e·s.

L'Arche Avalon
(Terre-Neuve-et-Labrador)

OUEST DU CANADA

Comox Valley
Greater Vancouver
Edmonton
Calgary
Lethbridge
Saskatoon
Winnipeg

ONTARIO

Sudbury
Amprior
Ottawa
Daybreak
Stratford
Toronto
Hamilton
London

QUÉBEC

Abitibi-Témiscamingue
Capitale-Nationale
Mauricie
Le Printemps
Lanaudière
Montérégie
Outaouais
Montréal

RÉGION DE L'ATLANTIQUE

Avalon
Cap Breton
Fredericton
Antigonish
Halifax
Saint-John
Homefires

Appartenance

La Loi sur la prestation canadienne pour les personnes handicapées entre en vigueur

L'Arche Canada s'affirme comme un chef de file du mouvement pour l'inclusion des personnes en situation de handicap au Canada. En novembre 2022, John Guido, Nicholas Herd et Lori Vaanholt assistaient à une rencontre en préparation de la Journée internationale des personnes handicapées, où ils et elles ont rencontré le premier ministre Justin Trudeau.

De telles rencontres sont un forum important de collaboration avec nos partenaires pour atteindre les objectifs du Plan d'action pour l'inclusion des personnes en situation de handicap créé par le gouvernement du Canada. Après des années de plaidoyer ciblé, la Loi sur la prestation canadienne des personnes handicapées recevait la sanction royale le 22 juin 2023. Cette loi novatrice établit le cadre de la Prestation canadienne des personnes handicapées, qui permet au gouvernement du Canada de créer une nouvelle prestation pour sortir de la pauvreté les personnes en situation de handicap en âge de travailler au Canada.

(de gauche à droite) La ministre Carla Qualthrough, Lori Vaanholt, Nicholas Herd, le premier ministre Justin Trudeau, John Guido et Stephanie Cadieux, la première dirigeante principale de l'accessibilité du Canada

« L'Arche a été une contributrice importante au Projet d'impact collectif pancanadien sur les personnes en situation de handicap. Tant au sein du comité directeur que lors des rassemblements, la perspective des membres de L'Arche a grandement contribué à construire notre communauté autour de relations saines. Nicholas et Lori sont des penseur·euse·s visionnaires quant aux moyens de transformer les systèmes et les structures dans lesquels nous évoluons. L'esprit de collaboration et l'impact de la contribution de L'Arche sont largement reconnus par les participant·e·s à ce projet. »

Jonathan Lai
directeur général,
Alliance canadienne de l'autisme

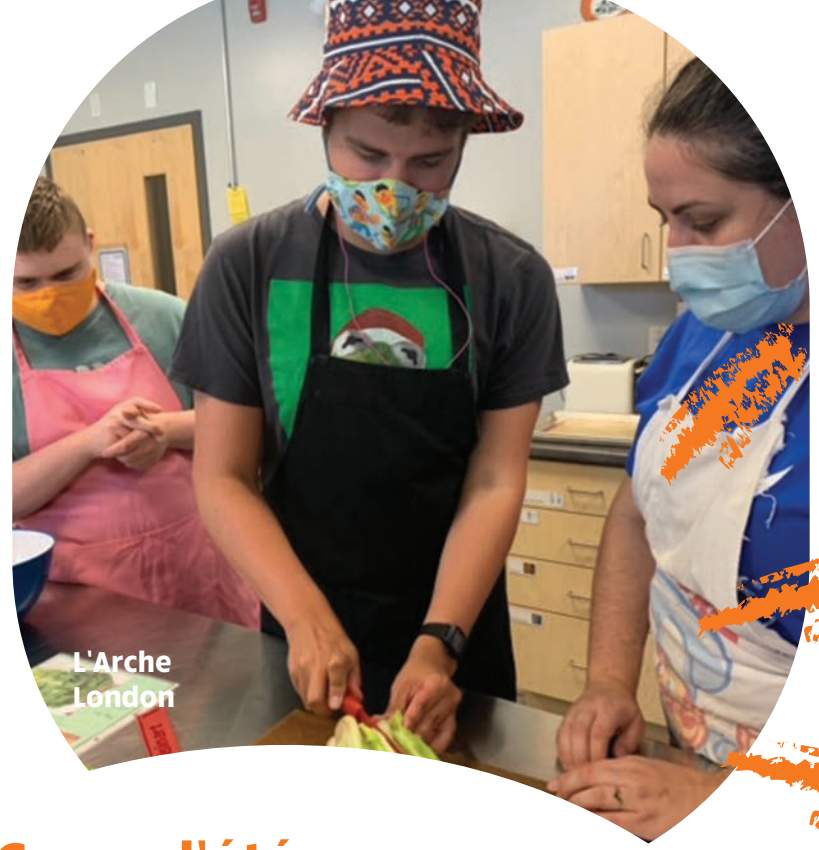

Camp d'été Independence

L'Arche London, dans l'ouest de l'Ontario, a lancé la saison inaugurale du camp d'été Independence en 2022. Les quatre cohortes de deux semaines ont accueilli vingt campeur·euse·s, tous et toutes des diplômé·e·s du secondaire, âgé·e·s de 18 à 35 ans. L'Arche London avait reconnu les besoins mal desservis des « jeunes en transition » – de jeunes adultes ayant des besoins spéciaux en transition de l'école secondaire au monde des adultes.

Le camp d'été Independence est un mélange fascinant d'apprentissage de compétences de vie et d'activités récréatives amusantes. Le camp est ancré dans une expérience vécue de l'interdépendance. Les campeur·euse·s apprennent ce que signifie dépendre les un·e·s des autres – une compétence de vie essentielle. L'engagement envers l'autonomisation de chaque personne – peu importe ce que cela signifie individuellement pour elle – donne à chacun·e des campeur·euse·s des opportunités de grandir et de briller. Le camp d'été Independence est un excellent exemple de l'impact de L'Arche dans les communautés à travers le Canada.

L'Arche Edmonton fête son cinquantenaire

L'Arche Edmonton, la deuxième communauté de L'Arche au Canada, célébrait son cinquantenaire le 4 novembre 2022. Sur la photo ci-dessus, Bob Stutter, la première personne à être accueillie dans la communauté, raconte une histoire lors de l'événement anniversaire.

La photo ci-dessous présente le CA et la responsable de communauté de L'Arche Edmonton.

Collaboration

L'Arche Canada s'engage pour le logement inclusif

L'Arche Fredericton

Des membres de L'Arche Saint-Jean et de L'Arche Fredericton ont fait partie d'une équipe d'intendance locale qui a guidé le travail du Laboratoire de solutions pour le logement inclusif organisé par L'Arche Canada au Nouveau-Brunswick. L'équipe était composée d'un large éventail de représentant·e·s possédant diverses expertises – logement, sécurité alimentaire, développement communautaire et services aux personnes en situation de handicap – ainsi que de personnes ayant une déficience intellectuelle et leurs familles. L'Arche Canada a également associé des partenaires nationaux à ce travail de développement et de prototypage de diverses solutions. Le Laboratoire de solutions a défini six éléments clés du logement inclusif qui sont présentés dans l'illustration ci-dessous. Le Laboratoire de solutions a également élaboré un plan d'action pour appuyer des projets de logement inclusif. Bon nombre de ces projets sont actuellement mis à l'essai au Nouveau-Brunswick.

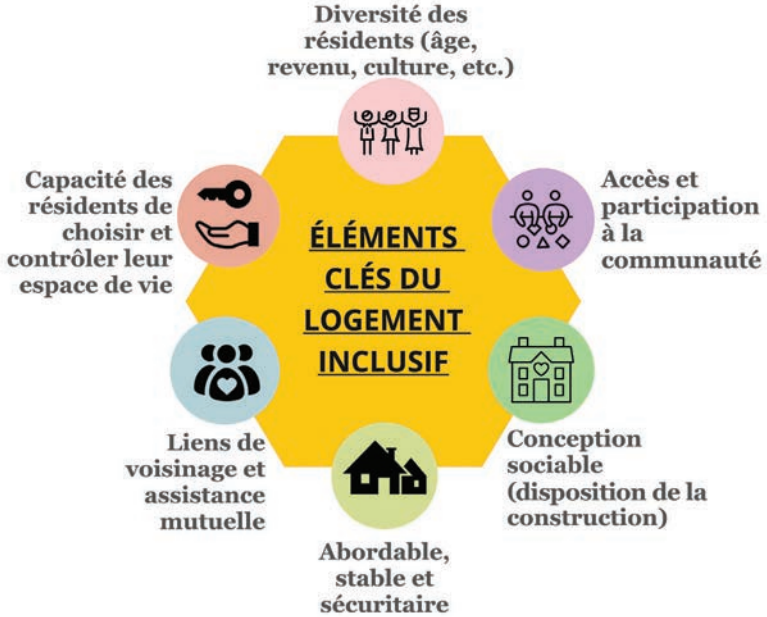

RAPPORT FINAL DU LABORATOIRE DE SOLUTIONS POUR LE LOGEMENT INCLUSIF

« J'ai apprécié d'en apprendre davantage sur différents aspects du logement inclusif, dont les liens communautaires et la diversité du voisinage. Je n'avais jamais eu conscience des obstacles auxquels font face les personnes ayant une déficience intellectuelle en matière de logement et de création de liens sociaux. Il est important que les personnes ayant une déficience intellectuelle soient présentes dans nos communautés de quartier. Je n'aurais rien su de cela sans l'invitation de L'Arche à me joindre à ses travaux. »

Narinder Singh
directeur général de Saint John Non-Profit Housing Inc.

Une année marquante, fruit d'années de travail

Le Wellington, un nouveau complexe construit par Saint John Non-Profit Housing, au cœur du centre-ville de Saint-Jean, comprend quatre appartements où sont maintenant logées quatre personnes de L'Arche Saint-Jean. Au cours de la dernière année, L'Arche Saint-Jean a collaboré avec Saint John Non-Profit Housing, Inclusion N.-B. et le ministère du Développement social du Nouveau-Brunswick pour mener à bien ce programme pilote, appelé L'Arche Connects.

Warren est ravi que le nouveau bâtiment soit accessible aux fauteuils roulants : « Tout le monde est le bienvenu, et surtout ma copine! »

> Que nous ayons un handicap intellectuel ou non, nous sommes tous engagés dans une démarche de partenariat, de promotion de la personne et nous travaillons ensemble pour plus de justice.
>
> Extrait de la Charte des communautés de L'Arche

Shawna Morgan, Warren Tompkins, Kathryn Titus et April Urquhart ont emménagé dans leurs propres appartements au Wellington, à Saint-Jean, en juin. Ces nouvelles unités de logement inclusif font partie du programme L'Arche Connects de la communauté de Saint-Jean.

Apprentissage

Coapprentissage et coleadership

Le projet *Leadership pour le changement* de L'Arche Canada s'est terminé le 31 mars 2023, après trois années remplies de défis, mais combien enrichissantes, qui ont contribué à changer le discours sur les capacités de leadership des jeunes ayant une déficience intellectuelle. En parallèle, L'Arche et ses partenaires du mouvement pour l'inclusion des personnes en situation de handicap ont commencé à développer des lignes directrices et des ressources pour une participation inclusive, afin d'accueillir les contributions des personnes en situation de handicap en tant que cocréateurs dans la construction d'une société plus inclusive.

Leadership pour le changement était financé par une subvention d'Emploi et Développement social Canada. Le projet visait à « former la prochaine génération de jeunes leaders en situation de handicap, tout en facilitant la planification de la relève et en favorisant la viabilité dans le secteur des personnes handicapées. »

Les personnes ayant une déficience intellectuelle ont des talents, une vision du monde et des modes d'interaction dont la société a besoin.

Extrait de la Charte des communautés de L'Arche

« Je le recommande fortement aux jeunes leaders. Je pense que les jeunes y apprendraient beaucoup et auraient de belles expériences. Je dis cela parce que je pense que ça peut vraiment changer les choses dans la vie d'un·e jeune. »

Jason Clinker
Ontario

Création artistique à Québec

L'Arche de la Capitale-Nationale à Québec a développé une relation unique et enrichissante avec le Musée national des beaux-arts du Québec. Pendant cinq ans, des visiteur·euse·s de L'Arche avec ou sans déficience intellectuelle se sont rendu·e·s au musée dix fois par an. Ces sorties commençaient par une visite guidée dans l'une des salles du musée, où les participant·e·s exploraient en profondeur quelques œuvres, avant de prendre part à un atelier pratique où ils et elles créaient des œuvres à exposer ou à offrir en cadeau.

L'Arche de la Capitale-Nationale

L'Arche internationale

Assemblée de la Fédération internationale

L'Assemblée générale de la Fédération internationale de L'Arche s'est déroulée du 20 au 24 juin, virtuellement et en présentiel, dans le monde entier, avec des horaires différents pour certaines séances afin de rendre le rassemblement accessible aux communautés à travers le monde. Les responsables internationaux, Stephan Posner et Stacey Cates-Carney, ont présenté le cheminement difficile de L'Arche au cours des six dernières années, depuis l'Assemblée internationale précédente. Nous avons pris le temps de remercier Stephan et Stacey pour leur leadership courageux et compatissant. Les délégué·e·s de chaque communauté ont approuvé l'adoption d'une nouvelle Charte de L'Arche. Toutes les communautés ont participé au processus de mise à jour de la Charte, qui s'est étiré sur plusieurs années. Le présent rapport est parsemé d'extraits de la Charte. Les délégué·e·s ont approuvé la nomination des membres du Conseil international de surveillance de L'Arche, y compris son nouveau président, Sylvain Brabant, qui est maintenant le responsable par intérim de L'Arche internationale. L'Assemblée de la Fédération internationale était un moment important d'unité et de célébration pour L'Arche dans le monde.

Rapport de la Commission d'étude

Les révélations troublantes sur le fondateur de L'Arche, Jean Vanier, ont été rendues publiques au début de 2020 après une enquête indépendante commandée par L'Arche internationale. Fin 2020, L'Arche internationale mettait en place une Commission d'étude pour mieux comprendre l'orientation de vie des fondateurs, l'histoire fondatrice de L'Arche et les dynamiques institutionnelles à l'œuvre au sein de l'organisation. La Commission d'étude, composée d'une équipe indépendante et interdisciplinaire, a publié son rapport détaillé en janvier 2023. Le rapport confirme les constats d'abus par Jean Vanier et le père Thomas Philippe. Les auteurs de ces abus, aujourd'hui décédés, étaient limités à une petite secte. Les responsables de L'Arche internationale, Stephan Posner et Stacey Cates-Carney, ont demandé pardon à ceux et celles qui furent victimes de ces abus. Ils ont également affirmé : « La raison d'être de L'Arche n'est pas son fondateur, mais la vie de ses membres, avec ou sans handicap, au service d'une société plus humaine. Ce travail de relecture de notre passé nous aidera à rester fidèles à cet engagement. »

Solidarité à L'Arche

Le programme de solidarité est depuis longtemps un moyen important pour les ami·e·s de L'Arche d'adopter une perspective plus globale sur les dons et les besoins des gens à travers le monde.
La Fondation L'Arche Canada et les communautés de L'Arche à travers le pays recueillent des fonds pour des projets de solidarité dans les communautés de L'Arche qui font face à des difficultés extraordinaires : crise économique, instabilité politique, insécurité alimentaire, catastrophes naturelles ou conflits armés. Un grand nombre d'ami·e·s et de donateur·trice·s de L'Arche au Canada contribuent aux campagnes de solidarité.

Au cours de la dernière année, les donateur·trice·s de L'Arche Canada ont versé plus de 700 000 $ pour des initiatives de solidarité internationale en Ukraine, en Pologne, en Haïti, en Égypte et en Côte d'Ivoire.

Haïti

Fonctionnement au quotidien, rénovations du système sanitaire, protection des bâtiments de communautés contre les séismes.

Ukraine et Pologne

Aide à **L'Arche Pologne** et à **L'Arche Ukraine** pour soutenir les familles qui ont dû fuir leur foyer dans une Ukraine déchirée par la guerre.

Côte d'Ivoire

Soutien à des **programmes de jour** pour les enfants ayant une déficience intellectuelle et outils agricoles pour les adultes qui travaillent dans le potager communautaire.

Fondation L'Arche Canada

La Fondation L'Arche Canada est l'organe de collecte de fonds de L'Arche Canada. Avec le soutien de donateur·trice·s à travers le Canada, la Fondation recueille des fonds pour soutenir la mission de L'Arche Canada, y compris des campagnes de solidarité pour appuyer les projets internationaux de L'Arche. Les résultats financiers de la collecte de fonds pour l'exercice 2022-2023 figurent dans le tableau ci-dessous.

La Fondation L'Arche Canada est la principale source de financement de la structure nationale, qui soutient à son tour toutes les communautés de L'Arche à travers le pays, par le biais : de systèmes de gestion des ressources humaines, de recrutement d'assistant·e·s, de programmes de développement du leadership pour les personnes ayant ou non un handicap, de communications internes et externes, de collaboration avec des partenaires nationaux, ainsi que de plaidoyer à l'échelle nationale.

Sur la page ci-contre, nous exprimons toute notre reconnaissance et notre gratitude à nos donateur·trice·s. Les donateur·trice·s de Héritage L'Arche Canada sont des personnes qui ont inclus la Fondation L'Arche Canada dans leur testament ou plan successoral. Nos fonds de dotation sont établis par des individus ou des familles afin d'offrir un soutien à long terme à la mission de L'Arche Canada. Pour en savoir plus sur les fonds de dotation ou pour faire un don planifié par le biais de votre testament ou plan successoral, veuillez visiter notre page « **Comment faire un don** » à www.larche.ca/fondation ou appelez-nous au **1-800-571-0212**.

Merci à tous nos donateur·trice·s pour votre bienveillance et votre générosité!

L'Arche Montréal

fondation L'ARCHE® Canada fondation

La Fondation L'Arche Canada en chiffres

Dons reçus en 2022-2023 **2,1 millions $**	Campagnes de publipostage **3 602 dons** **554 000 $**
Fondations et sociétés **55 dons** **357 000 $**	Dons majeurs en provenance d'individus **17 dons** **636 000 $**
Dons planifiés **10 dons** **215 000 $**	
Dons pour des projets internationaux **349 dons** **220 000 $**	Fonds de dotation **16 dons** **105 000 $**

Cercle du ou de la président·e

Leaders 100 000 $ et +
- 2 donateurs anonymes

Partenaires 50 000 $ et +
- Succession Rhéa Hould Archambault
- Fondation de la famille Arrell
- Succession Penny Avery
- Power Corporation du Canada
- Fondation Mirella et Lino Saputo

Bienfaiteur·trice·s 25 000 $ et +
- Hortense De Villers
- Alvin et Geraldine Morris
- Succession Nellie Evelene Roszel
- Fonds de justice sociale d'Unifor
- 1 donateur anonyme

Ami·e·s 10 000 $ et +
- Fondation de la famille Griggs
- La Maison les Béatitudes Inc.
- Lamb Foundation
- Thomas R. Lane
- Geoff et Catherine McCulloch
- Denis Murphy
- Harriet et Jean Paul
- La fondation caritative JBL

Supporteur·trice·s 5 000 $ et +
- William E. Barnett
- Christopher Burton
- Michel de Salaberry
- Joan et Clifford Hatch Foundation
- Succession Norbert L. Koch
- Erna Krische
- Succession Anna Lapinska
- Love & Light Mercy Fund
- OMI Lacombe Canada Inc.
- La fondation caritative Peterborough KM Hunter
- Philip Resnick
- Succession Louis Trahan
- Neil Quinlan
- 4 donateurs anonymes

Mécènes 2 500 $ et +
- William Ashwell
- Jerry Bliley
- Succession Jeannine Dagenais
- Jean et Cathy Dansereau
- Fondation Denise et Robert Gibelleau
- Robert Green Equipment Sales Ltée
- Succession Frances Mary Grell
- David et Bev Hudy
- Janet Johnstone
- Gary et Eva Kuefler
- Michael Patullo
- Michael Reynen
- Sotto Sotto Ristorante Limitée
- Tom Weir
- 4 donateurs anonymes

Fonds de dotation de la Fondation L'Arche Canada

- Fonds de dotation de la Fondation L'Arche Canada
- Fonds de dotation Gerry Rocchi et Kathie Drummond
- Fonds de dotation de la famille Flumerfelt
- Fonds de dotation James Gaughan
- Fonds de dotation Grant et Lynnette Kaminski
- Fonds de dotation de la famille Kennedy
- Fonds de dotation de la famille Kokocki
- Fonds de dotation de L'Arche
- Fonds de dotation Germain Leclair
- Fonds de dotation de la famille Marshall
- Fonds de dotation Alvin et Geraldine Morris
- Fonds de dotation John et Donna Rietschlin
- Fonds de dotation Robert Sprachman et Marie-Josée Therrien
- Fonds de dotation de la famille L. et C. Veeken
- Fonds de dotation Bernie Vossman
- 2 fonds de dotation anonymes

Héritage L'Arche Canada

- Mary Bastedo
- Evan Ernest Bernacchia-Canton
- Anthony and Carole Boryski
- Wendy Bulloch
- L. Patrick Callaghan
- Hollee Card
- Neil et Anne Conway
- Barry M. Cromarty
- Michel de Salaberry
- Christopher English
- Don et Julia Flumerfelt
- Patricia Griffith
- Mary Lou Jorgensen-Bacher
- Germain Leclair
- Rév. Gerald Lajeunesse
- Dre Laurie Lemieux
- Rév. Paul Lennon
- Dean et Ann Levitt
- Patricia MacDonald
- Michelle Michalak
- Louis Nauta
- Charlotte Prata
- John et Donna Rietschlin
- Gerry et Kathie Rocchi
- Rita Steele
- Stuart and Mary Swan
- Tom Thomas
- Peter Van Zyl

Informations financières

Résultats consolidés de L'Arche Canada et de la Fondation L'Arche Canada

Revenus

- Collecte de fonds
- Communautés (cotisations, événements, solidarité)
- Subventions gouvernementales
- Autres

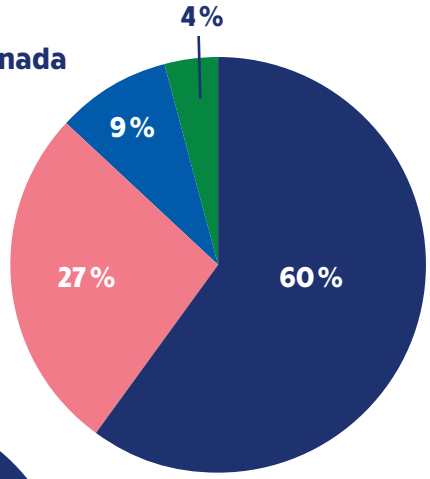

Dépenses

- Soutien aux communautés
- Mission et engagement dans la société
- Développement international
- Gouvernance et administration

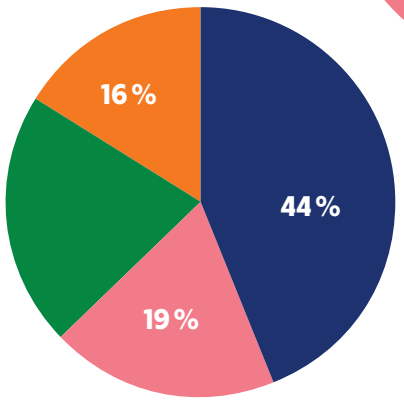

La situation financière consolidée actuelle de L'Arche Canada à l'échelle nationale

Revenus totaux	4,429,920
Dépenses totales	5,146,564
Excédent (déficit)	(716,664)*

* Le déficit opérationnel est dû en grande partie à la baisse des revenus de l'année en cours et à l'augmentation des investissements dans la collecte de fonds et le développement international. Il a été compensé par les excédents accumulés par la Fondation au cours des années précédentes.

Balayez ce code QR pour consulter les états financiers

L'Arche Greater Vancouver

Conseils d'administration

Les membres de nos CA offrent généreusement leur temps, leurs compétences et leur expertise pour guider et superviser les opérations de L'Arche.

(de gauche à droite) Louis Pilotte, Agnes Thomas, Myron Rogal, Vince Kazmierski, Joseph Reynaud, Nancy Marenick, Donna Diskos, Paul Vogel, Sam Watts

L'Arche Canada

Joseph Reynaud, président du CA

Donna Diskos, trésorière et présidente

Vince Kazmierski, vice-président et président du comité de gouvernance

Sam Watts

Nancy Marenick

Paul Vogel

Myron Rogal, président du comité de gestion des risques

Agnes Thomas

Fondation L'Arche Canada

Terrence Downey, président du CA

John Rietschlin

Joseph Reynaud

Lauren Alexander

Paul Vogel

Nous accordons une grande valeur à notre relation avec toute la Création. Prendre soin de la Terre, c'est aussi prendre soin les un·e·s des autres.

Extrait de la Charte
des communautés de L'Arche

Nous pensons que le monde est plus coloré, accueillant et compatissant – plus humain – lorsque chaque personne, sans distinction de capacité, a sa place autour de la table.

Grâce à votre soutien, les personnes ayant une déficience intellectuelle offrent leurs talents et créent des quartiers inclusifs, des lieux de travail et de création dynamiques et des communautés d'appartenance qui inspirent et favorisent le changement social.

Ensemble, nous pouvons bâtir une société plus compatissante.

Merci de soutenir la mission de L'Arche !

3958 rue Dandurand
Montréal (QC) H1X 1P7

larche.ca

L'Arche
Cap Breton